

Objectif de gestion

L'objectif de l'OPCVM est de rechercher la performance à long terme sans référence à un indice à travers une exposition orientée au minimum à 60% sur le marché des actions françaises. La gestion de l'OPCVM s'appuie sur une sélection rigoureuse de titres obtenue au travers de la mise en œuvre d'un processus qui passe par la rencontre directe avec les entreprises dans lesquelles l'OPCVM investit. Des opérations de trading sont également menées sur des valeurs à court terme en fonction des opportunités de marché.

Commentaire de gestion

Un mois difficile pour Actions France M pénalisé par le BREXIT en fin de mois, qui n'était pas notre scénario. Un marché tourmenté peut réserver son lot de bonnes nouvelles. Le mois de juin 2016 restera celui où, pour la première fois, la rémunération de l'emprunt d'Etat allemand à 10 ans est entrée en territoire négatif tandis que le rendement de l'emprunt 30 ans de la Confédération suisse passait sous la barre des 0%. Le fonds a essayé de profiter d'aberrations les jours qui ont suivi la sortie du Royaume-Uni pour compléter ses positions sur les financières et notamment SOCIETE GENERALE que nous avons modestement allégé la veille du vote. Autre mouvement dans le fonds : l'entrée de CHRISTIAN DIOR, dont la décote par rapport à la maison mère LVMH atteint 28%, a repris place dans le portefeuille. La valeur que nous avons vendue en février 2015 a perdu près de 25% sur 1 an.

Profil de risque

	1	2	3	4	5	6	7
Date de VL :							30/06/2016
Valeur liquidative :							1221,34 €
Encours du fonds :							255,43 M€

Evolution de la valeur liquidative

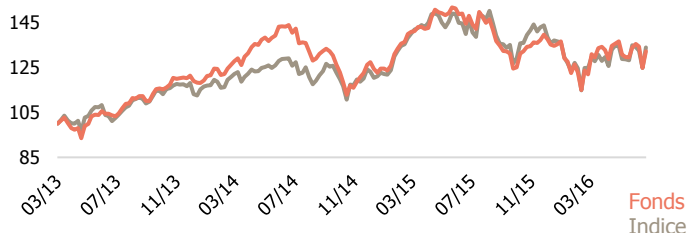

Performances du fonds et de l'indice de référence

	Fonds	CAC All tradable	Ecart
1 mois	-9,43%	-6,62%	-2,81%
YTD	-10,42%	-8,24%	-2,18%
3 mois	-8,48%	-3,89%	-4,59%
6 mois	-10,26%	-8,60%	-1,66%
1 an	-17,34%	-13,97%	-3,38%
3 ans	19,54%	22,90%	-3,36%
création	23,51%	26,18%	-2,67%

Principaux mouvements

Achats/Renforcements	Ventes/Allègements
TELECOM ITALIA SPA	STORA ENSO OYJ-R SHS
CGG SA	UPM-KYMMENE OYJ
VALLOUREC SA	GROUPE EUROTUNNEL SE - REGR
PEUGEOT SA	ZODIAC AEROSPACE
BOLLORE	CASINO GUICHARD PERRACHON

Principales contributions

Contributions à la hausse		Contributions à la baisse	
ZODIAC AEROSPACE	0,77%	TECHNICOLOR - REGI	-0,32%
NATIXIS	0,51%	KERING	-0,28%
CGG SA	0,49%	GEMALTO	-0,25%
GROUPE EUROTUNNEL SE - REGR	0,48%	SFR GROUP SA	-0,22%
FAURECIA	0,48%	DASSAULT AVIATION	-0,22%
Total	2,73%	Total	-1,29%

Les 10 principales positions

Nom	Poids	Type de VM/Secteur Actions
GEMALTO	4,15%	Actions
FAURECIA	4,07%	Actions
SCOR SE	4,04%	Actions
NATIXIS	3,99%	Actions
DASSAULT AVIATION SA	3,98%	Actions
ZODIAC AEROSPACE	3,94%	Actions
BOLLORE	3,91%	Actions
KERING	3,84%	Actions
SPIE SA	3,78%	Actions
MICHELIN (CGDE)	3,72%	Actions
Total	39,41%	

Caractéristiques du FCP

Classification AMF :	Actions des pays de l'UE	Valorisateur :	Caceis FA
Code ISIN :	FR0011351659	Dépositaire :	Caceis BF
Société de Gestion :	Myria AM	Centralisateur :	UFF Banque
Date de création :	01/03/2013	Heure de centralisation :	14 h 30
Eligibilité PEA :	Oui	Droit d'entrée (max) :	5,00%
Durée de placement recommandée :	5 ans	Frais de Gestion direct :	1,25%
Fréquence de valorisation :	Quotidienne	Frais de Gestion indirect :	cf prospectus

Indicateurs de risque

Volatilité 1 an	Fonds	22,97%	Indice	24,95%
Tracking error		9,27%		
Ratio de Sharpe		-0,90		
Ratio d'information		-0,55		
Beta		0,85		

Profil

Nombre de positions	30
Taux d'investissement	98,92%
Capi Moyenne (M€)	6 218

Répartition par capitalisations (en M€)

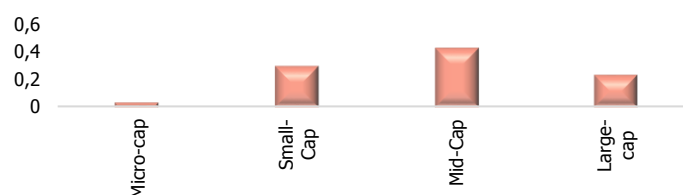

Répartition par secteurs d'activités

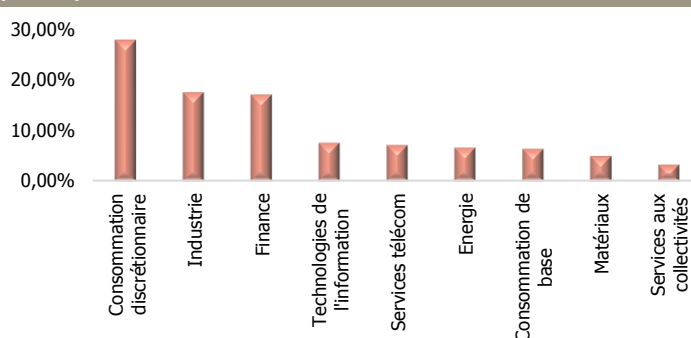

Les gérants financiers



FINANCIERE DE L'ECHIQUEUR