UFF OBLIGATIONS DIVERSIFIEES (part M)

Objectif de gestion

Le FCP a pour objectif de réaliser, sur un horizon de placement recommandé de trois ans, une performance supérieure à celle de l'indicateur de référence Bloomberg Euro Aggregate Corporate à travers une gestion active et discrétionnaire.

Profil de risque

1 2 3 4 5 6 7

risque élevé

risque faible

Chiffres clés au 30/10/2026

Valeur liquidative	1007.74 €	**Nombre de positions**	26
Actif net du fonds	138.53 M€	**Taux d'investissement**	99.75%

Evolution de la performance

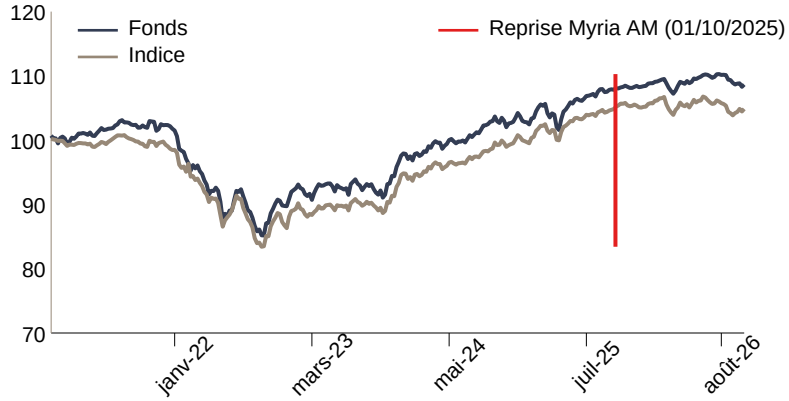

Performances du fonds et de l'indice de référence

	Fonds	Indice	Ecart
1 mois	-0.13%	0.76%	-0.89%
YTD	0.18%	-0.45%	0.63%
3 mois	-1.08%	-0.80%	-0.28%
6 mois	-0.11%	-0.40%	0.29%
1 an	0.16%	-0.88%	1.05%
3 ans	18.10%	17.31%	0.79%
5 ans	6.60%	5.97%	0.63%

Indicateurs de risque sur 1 an

Volatilité du fonds	2.11%	**Ratio de Sharpe**	-0.92
Volatilité de l'indice	2.82%	**Ratio d'information**	0.73
Tracking Error	1.43%	**Beta**	0.65

Myria AM a repris la gestion du fonds le 01/10/2025. L'indice est le Bloomberg Euro Aggregate Corporate. Avant, l'indice était composé à 85% du Bloomberg Euro Aggregate Corporate et à 15% de l'Euro STOXX® (dividendes réinvestis).

Principaux mouvements

Achats/Renforcements	Ventes/Allègements
Aopc/1,869.96/Lu0834	Nb Brm Euro

10 principales positions

Valeur	Poids	Type de valeur mobilière
Ofi Euro High Yield-	15.01%	Fonds obligataires
Ofi Invest Esg Alpha	14.40%	Fonds obligataires
Lbpam Isr Absol Ret	7.12%	Fonds obligataires
Dnca Invest - Alpha	7.10%	Fonds obligataires
Nomura Id-Corp Hyd B	5.78%	Fonds obligataires
Nb Brm Euro Bond Ab	4.00%	Fonds obligataires
Maneki Cat Bond Fun-	3.29%	Fonds alternatifs
Twelve Cat Bond-I Js	3.28%	Fonds obligataires
Omnibond - Eur	3.24%	Fonds obligataires
Ivz Eur Clo Ucits Et	3.20%	Fonds obligataires
	Total	***66.42%***

Principales contributions

Contributions à la hausse		Contributions à la baisse	
Dnca Invest -	0.12%	Omnibond - Eur	-0.11%
Lbpam Isr Absol	0.04%	Ofi Euro High	-0.09%
Twelve Cat Bond-I	0.02%	Ivo Fixed Income-Eur	-0.04%
Nb Brm Euro	0.02%	Lemanik Spring-Cap I	-0.03%
Maneki Cat Bond	0.02%	Emrg Mrk Corp	-0.03%
Total	***0.23%***	***Total***	***-0.30%***

Caractéristiques de la part

Code ISIN :	FR0007037833	**Fréquence de valorisation :**	Quotidienne
Société de gestion :	Myria AM	**Durée de placement recommandée :**	3 ans
Date de création :	29/11/1999	**Droit d'entrée (max) :**	5.00%
Eligibilité PEA :	Non	**Frais de gestion direct :**	0.50%
Centralisation :	14:30	**Frais de gestion indirect (max) :**	0.6%
Classification SFDR	Article 8	**Commission de surperformance :**	Néant

Gérant financier

Le présent document n'a été élaboré qu'à titre d'information et a pour but d'aborder de manière simplifié les principales caractéristiques du fonds, il ne saurait donc constituer une recommandation, un conseil en investissement, ou une offre d'achat. L'OPC est investi sur les marchés financiers. Il présente un risque de perte en capital. Les performances ne sont pas constantes dans le temps et ne préjugent pas des performances et des rendements futurs. Préalablement à toute souscription et pour plus d'information sur les risques et les frais, il convient de se reporter aux prospectus, DIC et autres informations réglementaires accessibles sur notre site www.myria-am.com ou gratuitement sur simple demande auprès de la société de gestion : Myria Asset Management, SGP agréée par l'AMF sous le N°GP-14000039, 70, avenue de l'Europe 92270 Bois-Colombes.

UFF OBLIGATIONS DIVERSIFIEES (part M)

Répartition par stratégies

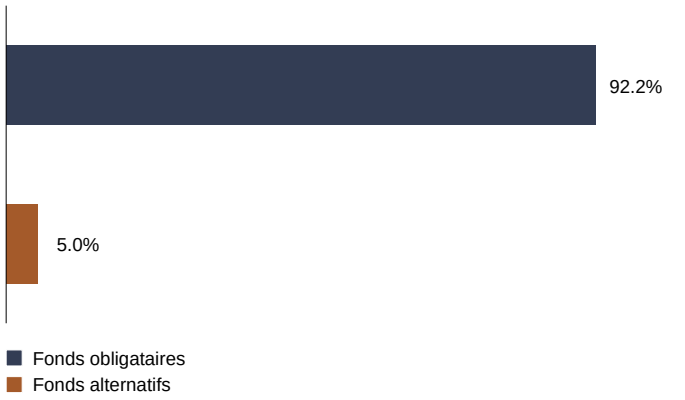

Répartition par zones géographiques

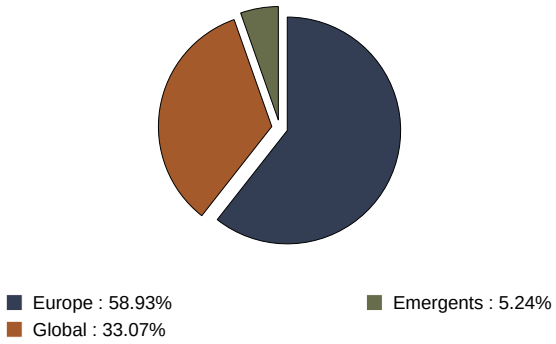

Historique des performances

		janv.	fév.	mars	avril	mai	juin	juil.	août	sept.	oct.	nov.	déc.	Année
2026	Fonds	0.57%	0.41%	-2.02%	1.37%	0.76%	0.51%	-0.29%	0.30%	-1.25%	-0.13%			0.18%
	Indice	0.76%	0.55%	-2.27%	0.94%	0.94%	0.44%	-0.97%	-0.22%	-1.33%	0.76%			-0.45%
2025	Fonds	1.50%	1.12%	-2.00%	0.89%	1.73%	0.19%	0.76%	0.20%	0.42%	0.50%	-0.16%	0.15%	5.36%
	Indice	1.44%	1.03%	-1.31%	0.95%	1.31%	0.13%	0.60%	0.07%	0.75%	0.70%	-0.24%	-0.19%	5.34%
2024	Fonds	0.56%	-0.41%	1.88%	-0.88%	0.55%	0.13%	1.81%	0.87%	1.11%	-1.40%	1.43%	-0.52%	5.19%
	Indice	0.41%	-0.27%	1.71%	-0.99%	0.64%	0.16%	1.56%	0.49%	1.21%	-0.74%	1.34%	-0.12%	5.50%
2023	Fonds	2.84%	-0.82%	1.12%	0.65%	-0.42%	-0.24%	1.58%	-0.73%	-1.57%	0.17%	3.68%	2.60%	9.06%
	Indice	3.26%	-0.94%	0.95%	0.81%	-0.22%	0.19%	1.21%	-0.33%	-1.20%	-0.16%	3.14%	2.81%	9.82%
2022	Fonds	-1.89%	-3.34%	-1.11%	-3.02%	-0.74%	-5.00%	4.95%	-3.40%	-3.55%	1.30%	3.80%	-0.57%	-12.33%
	Indice	-1.32%	-2.51%	-1.20%	-2.74%	-1.23%	-3.49%	4.70%	-4.23%	-4.04%	1.26%	3.60%	-2.02%	-12.85%
2021	Fonds	-0.51%	-0.10%	1.33%	0.12%	0.15%	0.61%	0.84%	0.20%	-0.65%	-0.07%	-0.53%	0.96%	2.35%
	Indice	-0.12%	-0.77%	0.21%	0.02%	-0.14%	0.41%	1.14%	-0.41%	-0.64%	-0.74%	0.19%	-0.11%	-0.97%

Les performances sont calculées nettes de frais de gestion. Les performances passées ne préjugent pas des performances futures.

Commentaire de gestion

Le mois d'octobre a été particulièrement agité, sur l'ensemble des zones géographiques. En Europe, la France a occupé le devant de la scène avec la révolte lycéenne et ses pillages ubuesques, dont les images ont fait le tour du monde depuis le 17 octobre. En Amérique du Sud, les élections brésiliennes ont animé les marchés, tandis qu'aux États-Unis, la campagne des élections de mi-mandat (Mid-terms) bat son plein.

Du côté des banquiers centraux, le statu quo a prévalu de part et d'autre de l'Atlantique sur le niveau des taux directeurs. L'information majeure du mois est la démission, annoncée pour le 7 février prochain, de Christine Lagarde de la présidence de la Banque centrale européenne, officiellement pour retrouver sa liberté de parole pendant l'élection présidentielle.

Sur le plan géopolitique, les États-Unis continuent de souffler le chaud et le froid sur leur implication dans le conflit russo-ukrainien, entre allègement des sanctions sur le diesel russe un jour et livraison de 500 missiles Patriot à l'Ukraine un autre.

Au Moyen-Orient, le conflit a été totalement éclipsé par les élections législatives israéliennes, qui ont abouti à une Knesset fracturée au sein de laquelle une majorité de 61 sièges sera difficile à dégager. Seul le niveau du baril de pétrole rappelle aux marchés qu'une sortie de crise n'est probablement pas imminente.

Dans ce contexte, les taux d'intérêt sont restés très volatils en octobre, dans le prolongement de septembre. Deux éléments ont toutefois contribué à stabiliser quelque peu les courbes : le maintien par Moody's de la note de la France à Aa3 avec une perspective négative, et le choix des banques centrales de ne pas accélérer le cycle de hausse des taux.

Sur les marchés actions, les performances des grands indices mondiaux ont été disparates. Le CAC 40 a quasiment fait du surplace, l'Eurostoxx 50 a perdu plus de 2 %, tandis que le Stoxx 600 a progressé de plus de 2 %, porté par une forte rotation sectorielle qui a principalement bénéficié aux valeurs suisses, très défensives, et, dans une moindre mesure, aux valeurs britanniques.

Aux États-Unis, la dernière séance du mois a pris des allures de bain de sang pour les valeurs technologiques, dont l'indice affiche une performance mensuelle de -7 %. Le S&P 500 termine quant à lui le mois en baisse de 0,9 % en dollar.

Enfin, le MSCI Emerging Markets recule de plus de 8 % en dollars, pénalisé par la performance catastrophique de l'indice brésilien, qui chute de plus de 14 % sur le mois dans cette devise (et même de plus de 25 % le jour de l'annonce des résultats), et, dans une moindre mesure, par le marché chinois, en repli de plus de 7 % sur la période.

Sur le marché des changes, l'euro cède près de 1,5 % face au dollar américain et au yen japonais, et près de 3 % face au franc suisse.

Le présent document n'a été élaboré qu'à titre d'information et a pour but d'aborder de manière simplifié les principales caractéristiques du fonds, il ne saurait donc constituer une recommandation, un conseil en investissement, ou une offre d'achat. L'OPC est investi sur les marchés financiers. Il présente un risque de perte en capital. Les performances ne sont pas constantes dans le temps et ne préjugent pas des performances et des rendements futurs. Préalablement à toute souscription et pour plus d'information sur les risques et les frais, il convient de se reporter aux prospectus, DIC et autres informations réglementaires accessibles sur notre site www.myria-am.com ou gratuitement sur simple demande auprès de la société de gestion : Myria Asset Management, SGP agréée par l'AMF sous le N°GP-14000039, 70, avenue de l'Europe 92270 Bois-Colombes.

UFF OBLIGATIONS DIVERSIFIEES (part M)

Informations relatives aux performances passées

Ce diagramme affiche la performance du fonds en pourcentage de perte ou de gain par an au cours des 10 dernières années par rapport à sa valeur de référence.

Il peut vous aider à évaluer comment le fonds a été géré dans le passé et le comparer à sa valeur de référence.

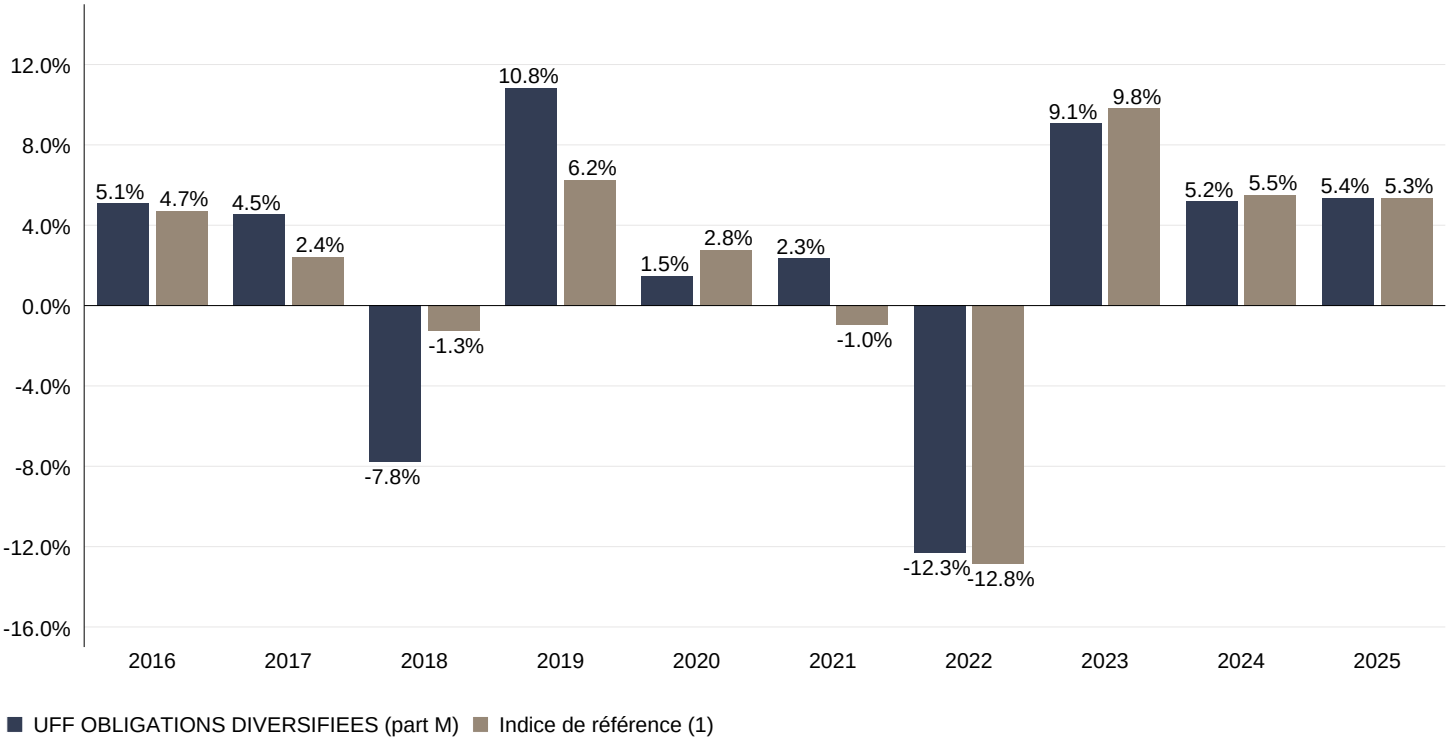

(1) Myria AM a repris la gestion du fonds le 01/10/2025. L'indice est le Bloomberg Euro Aggregate Corporate. Avant, l'indice était composé à 85% du Bloomberg Euro Aggregate Corporate et à 15% de l'Euro STOXX® (dividendes réinvestis).

Date de création : 29/11/1999

Le calcul des performances présentées a été réalisé en Euro dividendes/coupons réinvestis. Il tient compte de l'ensemble des frais et commissions.

Les performances passées ne préjugent pas des performances futures. Elles ne sont pas constantes dans le temps.

Le présent document n'a été élaboré qu'à titre d'information et a pour but d'aborder de manière simplifié les principales caractéristiques du fonds, il ne saurait donc constituer une recommandation, un conseil en investissement, ou une offre d'achat. L'OPC est investi sur les marchés financiers. Il présente un risque de perte en capital. Les performances ne sont pas constantes dans le temps et ne préjugent pas des performances et des rendements futurs. Préalablement à toute souscription et pour plus d'information sur les risques et les frais, il convient de se reporter aux prospectus, DIC et autres informations réglementaires accessibles sur notre site www.myria-am.com ou gratuitement sur simple demande auprès de la société de gestion : Myria Asset Management, SGP agréée par l'AMF sous le N°GP-14000039, 70, avenue de l'Europe 92270 Bois-Colombes.